ブラックダイヤモンド

モジチャージングステーション取扱説明書

※製品をご使用になる前に必ず取扱説明書をお読み下さい。

重　要

以下の取扱説明書を良く読み、正しくお使い下さい。本製品にいかなる改造を加えても、保証の対象外となります。また、誤った使い方により、ユーザーが損害を被るおそれがあります。

モジチャージングステーション

モジチャージングステーションは、外出先でヘッドランプ、携帯電話、GPS 等を充電するのに最適なパワーサプライです。また、テーブルランタンとしても使用でき、吊り下げて照明にすることもできます。

電池残量

本製品は主電源としてリチウムイオン充電池を内蔵し、補助電源としての電池カートリッジ (単 3 アルカリ電池 4 本) を備えています。充電池をほとんど使い切ると、自動的にアルカリ電池に電源が切り替わります。

本製品は 2 つの電池残量メーター (BPM) を備えています。

・BPM1 (右側) はリチウムイオン充電池の残量を表します。

・BPM2(左側) は補助のアルカリ電池の残量を表します。アルカリ電池が収納されていないと BPM2 は点灯しません。

青い LED が 4 個点灯している時は満充電状態です。青い LED が 2 個点灯している時は電池残量が半分です。ランタンを点灯させると、調光している時や他機器を充電している時も BPM が数秒点灯し、両電源の電池残量を表します。

電池寿命は以下の要素に左右されます。

・前回の使用から経過した時間

・気温

・点灯モード

・照度

・電池の保管状態

リチウムイオン充電池に関する追加情報

・初めて使う前に満充電して下さい。

・再充電する前に完全に放電する必要はありません。

・満充電されると自動的に充電が終了します。

・本製品に充電ケーブルを接続したままでも問題ありません。本製品を充電している間も他の機器に充電することができますが、リチウムイオン充電池がある程度充電されている必要があります。

注 意: 1 本の USB ケーブルを本製品の出力ポートと入力ポートに同時に接続しないで下さい。

使い方 / モード

(該当イラストを参照)

本製品を充電する (入力モード) :

充電ポートのカバーを開き、USB ケーブルのマイクロ端子を接続し、残りの端子を USB 機器に接続して下さい。満充電には最大で約 8 時間かかります。

本製品から充電する (出力モード) :

充電ポートのカバーを開くと、青いインジケーターライトが点灯し、充電可能なことを表します。出力にはスタンダード USB ポートを使用します。充電したい機器を USB ポートに接続して下さい。機器が 10 分間接続されないとインジケーターは消灯し、出力モードは終了します。出力モードを再起動するには、一旦カバーを閉めてから再び開いて下さい。インジケーターライトが再び点灯します。

ロックモード :

偶発的な点灯を防ぐモードです。

ロック開始 : 待機モード (USB カバーを閉じ、消灯した状態) でスイッチを 3 秒間押すと両側の BPM が交互に点滅します。スイッチを離すとロックモードになります。

ロック解除 : ロックモードで 3 秒間スイッチを押して下さい。スイッチを押している間、両側の BMP が交互に点滅します。3 秒後にランプが点灯し、5 秒間点灯します。ランプが点灯している間にスイッチを離して下さい。スイッチを押し続けると再びロックモードに戻ります。また、本製品を充電するとロックモードが解除されます。

電源の切り替え : ランタンを点灯する時に使用する電源をリチウムリオン充電池からアルカリ電池に切り替えることができます。本製品は初期設定でリチウムイオン充電池を電源としていますが、増 / 減光機能が働くようにスイッチを長押しし、最大照度に 2 回達するとランプが 2 回点滅し、アルカリ電池に電源が切り替わります。この時、BPM2(左側) が 30 秒間点灯し、アルカリ電池が電源であることを表します。充電が十分にされている場合、消灯するとリチウムイオン充電池に電源が戻ります。

保管と運搬

(該当イラストを参照)

トラブルシューティング

本製品が正常に作動しない場合は下記の点を点検して下さい。

・充電池は充電されていますか？

・USB ケーブルは正しく接続されていますか？

上記の点検を行っても作動しない場合は、ご購入店もしくは輸入代理店にお問い合わせ下さい。

交換可能なパーツ

電池カートリッジと電池カバーは交換可能です。

警　告

・12 歳以下の子供が使用する場合は、責任ある大人の監督が必要です。

警　告 : ランプから放出される光によって目を傷めるおそれがあります。点灯しているランプを凝視しないで下さい。目に有害であっても、ブラックダイヤモンド・イクイップメント社は本製品を使用したことによる直接的、間接的、偶発的、その他いかなる種類の損害に対しても責任を負いません。ユーザーは自分の行動と活動、それらに起因する結果に対して責任を負います。

限定的製品保証

弊社は第一購入者に限り、製品の原材料と製造上の不具合に対して購入日から 1 年間、無償の製品保証をいたします。ランタンとヘッドランプについては 3 年間の製品保証をいたします。製品に不具合が発生した場合、購入者は販売店へ製品をお持ち込みください。販売店へのお持ち込みが困難な場合は輸入代理店へ連絡をしてお送りください。弊社の裁量により製品の交換又は修理の対応を行います。それをもってこの製品保証の責務を終了するものとし、製品に適用された保証期間の終了をもってすべての責務を終えるものとします。弊社は全ての保証請求に対して第一購入者であることの証明を求める権利を有します。

保証対象外事項

弊社は製品の通常使用による損耗や傷 (スキーエッジの傷や摩耗、アウトソールの消耗など)、メーカーが認めない改造や修正、不適切な使い方、不適切なメンテナンス、事故、誤使用、ユーザーの過失による破損、ダメージ、あるいは製品の用途に合わない目的外使用等については保証の対象外といたします。この保証は、第一購入者に特定の権利を与え、また別の権利も与える可能性がありますがそれは国により異なります。弊社はこの保証で明確に述べられた事項を除き、製品の使用方法、またはその結果生じる損害に対して、直接的であるか、間接的であるか、付帯的であるか、他の種類のダメージであるかに関わらず責任を負いません。この保証は他の保証 (明言的であるか、含蓄的であるか、暗黙的であるか、含意的であるか、非限定的であるか、市場性あるいは特定の目的に適合する含蓄的であるかという保証) の代わりとなるものです (一部の国では除外事項、付帯的あるいは重大なダメージに対する限定、含蓄的保証期間の限定を認めていませんので、その場合は上述の除外事項は第一購入者に対して適用されません)。

ブラックダイヤモンド･モジチャージングステーションは EMC(電磁両立性) 指令 (204/108/EC) および RoHS 指令 (2011/65/EU) の要求に適合しています。

注　意 : 本製品は FCC 規則パート 15 に定められたクラス B デジタル機器に関する規制要件の試験に合格し、同規則に準拠することが証明されています。これらの規制要件は、住宅に設置する際、有害な干渉から適切に保護するために定められています。本製品は無線周波数帯域のエネルギーを発生し利用するもので、これを放射する場合もあります。また、本取扱説明書の指示に従って設置および利用しない場合、無線通信に有害な干渉をもたらす場合があります。ただし、特定の設置方法において干渉が発生しないという保証はありません。本製品がラジオ、テレビ、携帯電話、アバランチビーコンの受信に有害な干渉をもたらす場合 (これは本製品の電源をオン / オフすることにより判断できます）次の方法で干渉の解決を試されることを推奨いたします。

・本製品と他の機器との距離を離して下さい。

・本製品の電源を切るか、設定を変更して下さい。

カナダ産業省 ICES-003 適合：CAN ICES-3 (B)/NMB-3(B)

ブラックダイヤモンド日本総代理店

株式会社ロストアロー

〒350-2213

埼玉県鶴ヶ島市脚折1386-6

TEL : 049-271-7113(ユーザーサポート)

e-mail : info@lostarrow.co.jp

www.lostarrow.co.jp

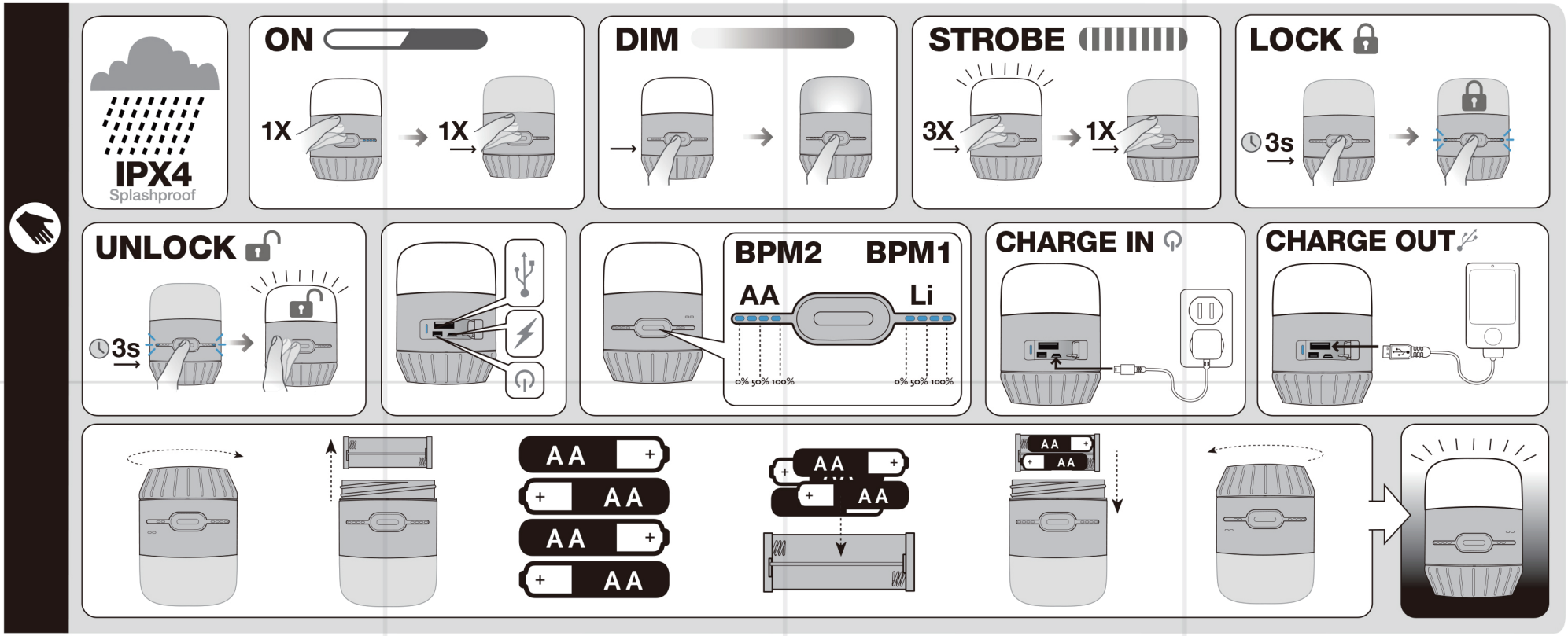
IPX4
Splashproof
ON
1X
1X
DIM
STROBE
3X
1X
LOCK
3s
UNLOCK
3s
BPM2
BPM1
AA
Li
0% 50% 100%
0% 50% 100%
CHARGE IN
CHARGE OUT
AA
AA
AA
AA
AA
AA
AA
AA

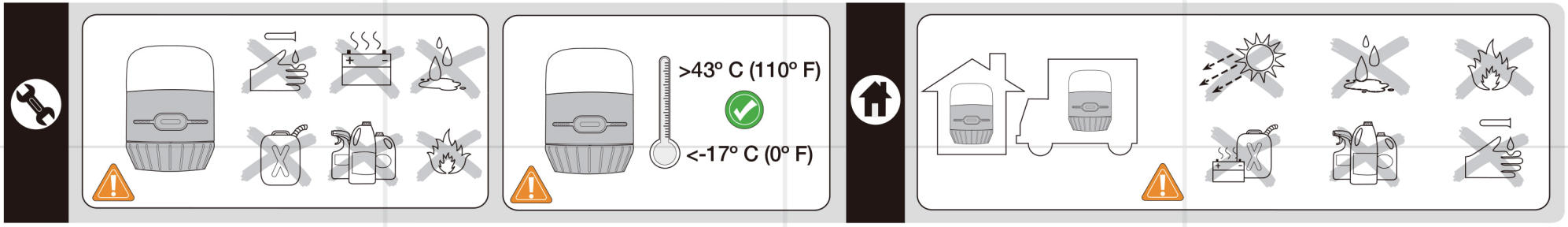
>43° C (110° F)
<-17° C (0° F)